

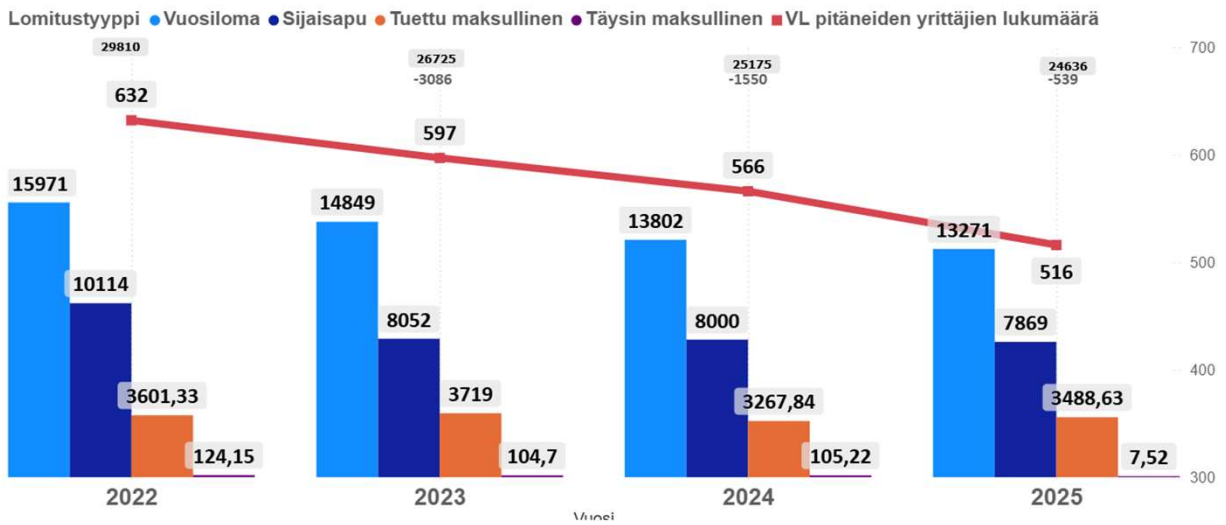

TILASTOKATSAUS 2025

# Tilastot

## Lomituspäivät ja vuosilomaa pitäneiden yrittäjien määrä vuosittain



Verrattuna vuoteen 2024 lomituspäivät laskivat vähemmän, kuin aiempina vuosina  
Alemmassa taulukossa vertailu vanhojen lomitusalueiden osalta.

Lomituspäivät Pohjois-Karjala vertailu 2021 – 2025 (kunnallinen lomitus)

Paikallisyksikkö	Lomitustyyppi	2021	2022	2023	2024	2025	ero edellisvuoteen
Joensuun Seutu	Vuosiloma	5849	5357	4929	4810	<b>4580</b>	<b>-230</b>
Joensuun Seutu	Sijaisapu	2946	2627	2072	2571	<b>2261</b>	<b>-310</b>
Joensuun Seutu	Tuettu maksullinen	1536,82	1426,95	1292,04	1190,99	<b>1247,19</b>	<b>56,2</b>
Pielisen Karjala	Vuosiloma	5817	5223	4990	4307	<b>4143</b>	<b>-164</b>
Pielisen Karjala	Sijaisapu	4661	3312	2692	2779	<b>3031</b>	<b>252</b>
Pielisen Karjala	Tuettu maksullinen	1406,49	1057,66	1186,82	900,67	<b>1010,74</b>	<b>110,07</b>
Keski-Karjala	Vuosiloma	4967	4278	3820	3547	<b>3530</b>	<b>-17</b>
Keski-Karjala	Sijaisapu	3475	3033	2321	2314	<b>2274</b>	<b>-40</b>
Keski-Karjala	Tuettu maksullinen	831,86	805,72	943,18	843,18	<b>879,7</b>	<b>-36,52</b>

# Lomituspäivien kehitys kunnanjärjestämä lomitus kunnittain vuosina 2022-2025

Taulukossa lomituspäivien kuntakohtaista tietoa vuosilta 2022-2025 lomitustyypeittäin.

Vuosiloma päivät					Sijaisapu päivät					Tuettu maksullinen päivät				
Kunta	2022	2023	2024	2025	Kunta	2022	2023	2024	2025	Kunta	2022	2023	2024	2025
ILOMANTSI	301	246	240	293	ILOMANTSI	329	33	142	112	ILOMANTSI	65,97	53,67	45,21	28,37
JOENSUU	1233	1131	1235	1169	JOENSUU	945	775	765	576	JOENSUU	302,72	280,44	284,17	298,78
JUUKA	1097	1053	1007	1009	JUUKA	281	372	464	760	JUUKA	280,04	306,38	232,88	278,91
KITEE	2290	1964	1787	1700	KITEE	2072	1297	1212	1043	KITEE	394,18	451,18	392,66	364,04
KONTIOLAHTI	212	176	184	194	KONTIOLAHTI	56	22	102	248	KONTIOLAHTI	28,90	37,20	33,09	29,10
LIEKSA	1606	1487	1165	1161	LIEKSA	1402	1157	1095	781	LIEKSA	428,34	375,25	308,61	339,31
LIPERI	1726	1584	1408	1396	LIPERI	727	565	964	553	LIPERI	612,55	489,97	426,22	451,55
NURMES	2520	2450	2135	1973	NURMES	1629	1163	1220	1490	NURMES	349,28	505,19	359,18	392,52
OUTOKUMPU	471	453	467	400	OUTOKUMPU	360	285	171	163	OUTOKUMPU	76,42	80,81	61,95	86,43
POLVIJÄRVI	1414	1339	1276	1128	POLVIJÄRVI	210	392	427	609	POLVIJÄRVI	340,39	349,95	340,35	352,96
RÄÄKKYLÄ	710	578	531	512	RÄÄKKYLÄ	662	419	334	291	RÄÄKKYLÄ	124,49	158,78	153,64	150,43
TOHMAJÄRVI	1278	1278	1229	1318	TOHMAJÄRVI	299	605	768	940	TOHMAJÄRVI	287,05	333,22	296,88	365,23

## Lomien jakautuminen kuukausittain

Kuvassa esitetty lomitusten jakautuminen kuukausitasolla vuosilta 2022-2025. Kuvaajista voi tarkastella ajankohtia, joihin lomituspäivät painottuvat. Asiakkaita on ohjeistettu varaamaan lomiam tasaisesti ympäri vuoden, jotta ruuhkilta välttyttäisiin.

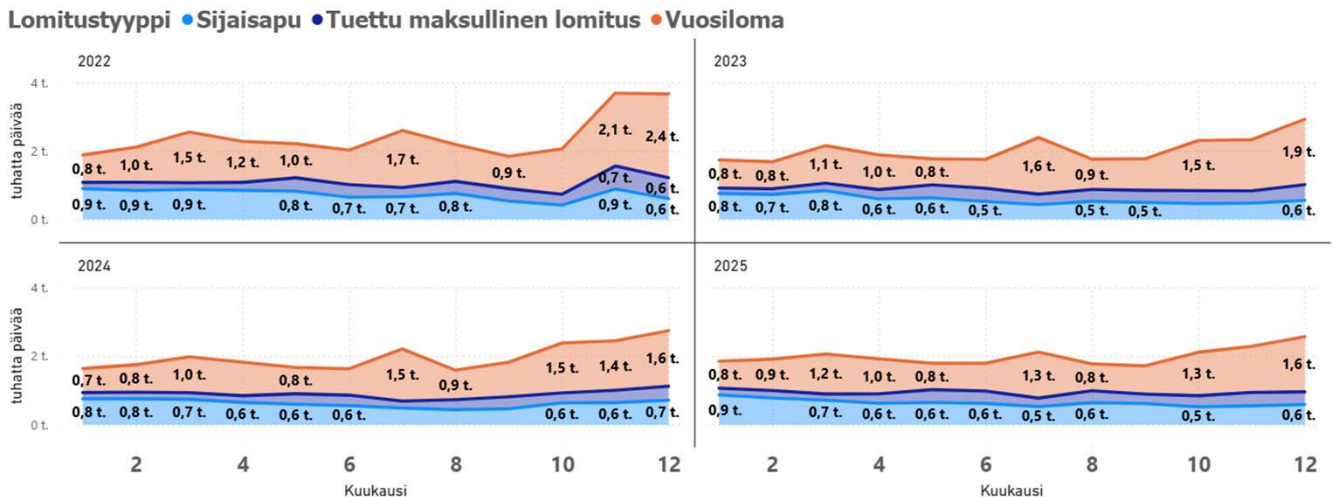

# Toteutumattomat sijaisapupäivät

Pohjois-Karjalan lomituspalvelut seuraa toteutumattomia sijaisapuja ja luokittelee ne kolmeen eri syy perusteeseen. Toteutumattomien sijaisapujen seuranta on Pohjois-Karjalan lomituspalvelujen oma laadullinen mittari. Oheisessa taulukossa toteutumattomat sijaisapupäivät vuosittain ja syittäin. Sijaisapujen järjestymisen osalta ”ei tarvetta”- syy oli edelleen noussut.

	2022	2023	2024	2025	Suhde toteutuneisiin päiviin 2025 %
PAIKALLISYKSIKKÖ EI SAANUT JÄRJESTYMÄÄN	244,9	176	205,5	106	1,35 %
EI TARVETTA	149	258	511	585,5	7,4 %
EI OTTANUT TARJOTTUA LOMITTAJAA	267,5	21	19,5	17,5	0,25%
YHTEENSÄ	661	455	755,5	726,5	9,23 %

## Seuraavalle vuodelle siirretyt vuosilomapäivät

Taulukosta voi vertailla siirtosyitä ja muutosta välillä 2023-2026

Syy	2023	2024	2025	2026	Ero 25-26
Lomittajan sairastuminen	69,50	169,5	159,00	127,5	-31,5
Maatalousyrittäjän sairastuminen	131,00	125,5	187,00	146	-41
Muu hyväksyttävä syy	103,00	91,5	232,5	128	-104,5
yhteensä	303,50	386,5	578,5	402	-176,5

Pohjois-Karjalan lomituspalveluissa yrittäjät pitivät kunnallisessa lomituksessa 25,74 vuosilomapäivää / yrittäjä 21.1.2026 lomitusetin tilaston mukaan.

Melan tilastojen mukaan Vuonna 2024 Pohjois-Karjalan lomituspalveluissa yrittäjät pitivät vuosilomaa 24,8 päivää/käyttäjä valtakunnallisesti tämä luku oli 25,1 päivää/käyttäjä. Seuraavalle vuodelle siirrettyjen vuosilomapäivien määrä laski vuodelle 2026 176,5 päivää verrattuna vuoteen 2025

Lähde: [Mela tilastot](#)

# Tilojen ja yrittäjien lukumäärä lomitustavan valinnan mukaan 2022-2025

## Kunnallinen 22-25

Alue	Kunnalliset lomituspalvelut Yrittäjiä 2022	Tiloja 2022	Kunnalliset lomituspalvelut Yrittäjiä 2023	Tiloja 2023	Kunnalliset lomituspalvelut Yrittäjiä 2024	Tiloja 2024	Kunnalliset lomituspalvelut Yrittäjiä 2025	Tiloja 2025
Joensuun seutu	214	135	197	123	193	123	177	113
Keski-Karjala	164	110	155	106	147	99	139	95
Pielisen Karjala	214	141	204	136	181	120	170	113
<b>Yhteensä</b>	<b>592</b>	<b>386</b>	<b>556</b>	<b>365</b>	<b>521</b>	<b>342</b>	<b>486</b>	<b>321</b>

## Itse järjestetty 22-25

Alue	Itse järjestetty Yrittäjiä 2022	Tiloja 2022	Itse järjestetty Yrittäjiä 2023	Tiloja 2023	Itse järjestetty Yrittäjiä 2024	Tiloja 2024	Itse järjestetty Yrittäjiä 2025	Tiloja 2025
Joensuun seutu	29	20	29	20	28	19	26	18
Keski-Karjala	18	11	13	10	11	8	10	7
Pielisen Karjala	4	3	4	3	4	3	5	4
<b>Yhteensä</b>	<b>51</b>	<b>34</b>	<b>46</b>	<b>33</b>	<b>43</b>	<b>30</b>	<b>41</b>	<b>29</b>

# Työpäivien jakautuminen vakituisten ja lyhytaikaisten lomittajien välillä.

Oheisesta taulukosta näkyy, että lyhytaikaisten maatalouslomittajien osuus työvoimasta on kasvanut. Lyhytaikaiset maatalouslomittajat tekivät lomituspäivistä 32,81 prosenttia vuonna 2025. Lyhytaikaisten lomittajien joukossa on paljon eläkkeelle siirtyneitä, jotka ovat jatkaneet työskentelyä. Ammatinharjoittajat on laskettu lyhytaikaisten tekemiin työpäiviin, mutta heidän tekemät työpäivät on myös esitetty taulukossa omassa sarakkeessaan.

## Lomituspäivät palvelussuhdetyypeittäin 21-25

Vuosi	Kuukausipalkkaiset lomittajat	Lyhytaikaiset lomittajat	Lyhytaikaisten tekemät päivät kaikista lomituspäivistä %	Ammatin harjoittajat (y-tunnus) (*lasketaan lyhytaikaisten päiviin)	Työpäivä yhteensä yhteensä
2021	22298	6889	24 %		29187
2022	19120	6532	25 %		25652
2023	16550	6467	28 %	*526	23017
2024	15450	6819	31 %	*568	22269
2025	14684	7170	32,81 %	*615	21845

## Ikä- ja sukupuolijakauma vakituiset maatalouslomittajat

Taulukoissa esitetty lomittajien sukupuoli- ja ikäjakaumaa. Maatalouslomittajien keski-ikä on pudonnut hieman rekrytointien seurauksena. Lomittajien sukupuolijakauma on hyvin tasainen.

### 2023 joulukuu

Sukupuoli	-30	30–39	40–49	50–59	60–64	65-	Keski-ikä	Lkm.
Naiset	4	5	4	28	5	0	50,50	46
Miehet	0	5	8	22	7	0	52,30	42
Kaikki	4	10	12	50	12	0	51,40	88

### 2024 joulukuu

Sukupuoli	-30	30–39	40–49	50–59	60–64	65-	Keski-ikä	Lkm.
Naiset	5	6	5	21	9	0	49,70	46
Miehet	2	3	8	21	7	0	51,40	41
Kaikki	7	9	13	42	16	0	50,50	87

### 2025 joulukuu

Sukupuoli	-30	30–39	40–49	50–59	60–64	65-	Keski-ikä	Lkm.
Naiset	3	6	5	18	10	0	50,98	42
Miehet	2	3	8	18	10	0	51,46	41
Kaikki	5	9	13	36	20	0	51,52	83

## Osa-aikaisuuden jakaantuminen vakituisten kesken 24 - 25

	2024	2024	2025	2025
Päivittäinen työaika	kpl	prosenttia	kpl	prosenttia
7–7,65 h	13	15,12 %	11	13,1 %
7 h	26	30,23 %	25	29,76 %
5–6,99 h	36	41,86 %	40	47,62 %
alle 5 h	11	12,79 %	8	9,52 %

Lomittajien päivittäisen työajan suuruuteen vaikuttaa yrittäjien keskimääräisen eläintenhoitoon käytettävien tuntien määrä, eli lomituspäätöksellä tilalle vahvistettu työaika. Pohjois-Karjalan lomituspalveluissa maatalousyrittäjän keskimääräinen työaika oli vuonna 2024 vuosilomalomituksessa 6,32 tuntia/päivä sijaisavussa 6,65 tuntia/päivä ja 2025 vastaavat luvut olivat vuosilomalomituksessa 6,84 ja sijaisavussa 6,7

Valtakunnallisesti vuosilomapäivän kesto oli vuonna 2024 6,5 tuntia/päivä ja sijaisavussa 7,1 tuntia/päivä Lähde: [Mela tilastot](#)

# Asiakastytyväisyys 2023-2025

Jatkuva asiakaspalaute on ollut yksi toiminnan mittari. Palautetta on voinut antaa ympäri vuoden. Yrittäjille on lähetetty asiakaspalaute linkki lomitusuunnitelmien lähetysten yhteydessä. Lisäksi on laitettu massatekstiviestejä, joilla on pyritty saamaan palautetta. Näistä toimista huolimatta kyselyihin on saatu vähän vastauksia suhteutettuna asiakkaiden ja lomitustapahtumien määrään.

## Asiakaspalaute 23-25

### Lomittajat asiakaspalautteet 1 - 5

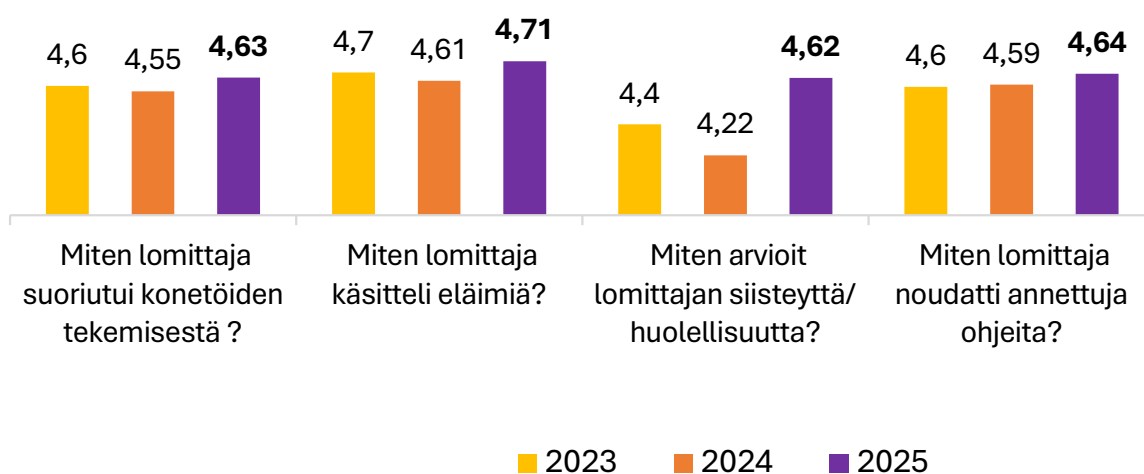

#### Vastauksien vuosi määrä

89	2023
74	2024
62	2025

## Asiakaspalaute hallinto 23-25

### Hallinto asiakaspalautteet 1 - 5

